



แนวทางปฏิบัติการ

โครงการเยาวชนแลกเปลี่ยน ภาค 3360

บทบาทของที่ปรึกษาเยาวชนแลกเปลี่ยน

ของสโมสร (Club Counselor)

www.ye3360.com

บทบาทของที่ปรึกษาเยาวชนแลกเปลี่ยนของสโมสร (Club Counselor)

****ที่ปรึกษาจะเป็นคนแรกที่ต้องติดตามเยาวชน****

ทำหน้าที่ประสานระหว่างเยาวชน, สโมสรโรตารี, ครอบครัวอุปถัมภ์ และชุมชน

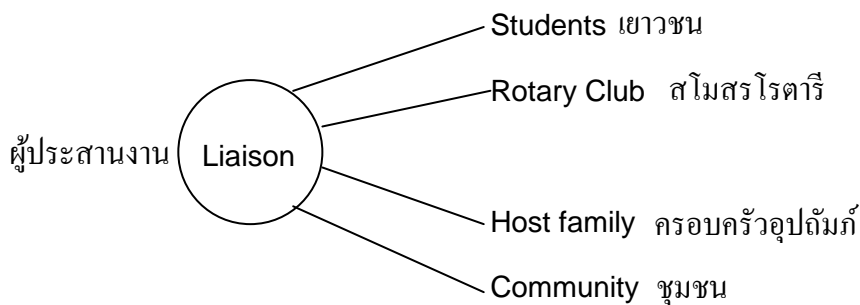

1. การแต่งตั้งที่ปรึกษาเยาวชนแลกเปลี่ยนของสโมสร มีความสำคัญที่สุดต่อความสำเร็จของโครงการ ควรที่จะเลือกจากผู้ที่มีความสนใจในโครงการเยาวชนแลกเปลี่ยน และเข้าถึงจิตใจของเยาวชน
2. หากเป็นไปได้ควรจะสรรหาจากครอบครัวที่มีประสบการณ์ เคยเลี้ยงดูวัยรุ่นมาก่อน เพราะเข้าใจในวัยรุ่นดี ควรเป็นผู้มีทัศนคติดี, มีความอดทน, มีอัธยาศัย, มีมนุษยสัมพันธ์ที่ดี และหากเคยเดินทางไปต่างประเทศมาก่อนจะเป็นการดีมาก
3. เป็นสิ่งจำเป็นสำหรับที่ปรึกษา ในการเตรียมตัวป้องกันสิทธิของเยาวชนกับผู้เกี่ยวข้องในต่างแดน และย้ำอีกครั้งถึงกฎข้อบังคับของกรรมการภาคต่อสโมสรอุปถัมภ์ในต่างประเทศ และแจ้งให้เยาวชนทราบเกี่ยวกับเรื่องการล้วงละเมิดทางเพศ
4. หากมีเหตุการณ์เฉพาะหน้าที่จำเป็นสำหรับตัวท่าน ทำให้ไม่สามารถปฏิบัติหน้าที่ในฐานะที่ปรึกษาเยาวชนแลกเปลี่ยนได้ ขอแนะนำว่าท่านควรจะโอนหน้าที่นี้ไปให้โรแทเรียนท่านอื่นที่มีความพร้อม ก่อนที่ท่านจะเข้าไปยุ่งเกี่ยวมากกว่านี้
5. ติดต่อกับเยาวชนในนามของสโมสรและของภาค ก่อนเยาวชนออกเดินทาง หรือวันที่มาถึง
6. เก็บรักษาตัวเครื่องบิน, หนังสือเดินทาง และบัตรประกันสุขภาพ ที่เยาวชนนำติดตัวมาจากต่างประเทศ (มีเฉพาะบางคนที่ทำในประเทศไทย) พาไปเปิดบัญชีธนาคาร และแจ้งให้ทางโครงการฯ ทราบ เพื่อจะได้โอนค่าใช้จ่ายประจำแต่ละเดือนได้ หลังจากส่งรายงาน วันที่ 20-25 ของแต่ละเดือน

7. พาไปโรงเรียนวันแรก พร้อมนายกสโมสร และครอบครัวอุปถัมภ์ เพื่อมอบตัวเยาวชนเข้าศึกษา และมอบเงินสนับสนุนโรงเรียนอุปถัมภ์ จำนวน 2,000 บาท (ต่อเยาวชน 1 คน) ที่ทางโครงการฯ ได้มอบไว้ให้กับนายกสโมสรในวันปฐมนิเทศ โดยให้ทางโรงเรียนเป็นผู้เซ็นรับมอบเงินดังกล่าว ในใบสำคัญที่ทางโครงการฯ ได้จัดเตรียมไว้ให้ และส่งกลับคืนมายังโครงการฯ เพื่อเก็บไว้เป็นหลักฐานต่อไป
8. ให้คำปรึกษาเรื่องโรงเรียน, การเลือกวิชาเรียน, การคบเพื่อน และการร่วมกิจกรรมต่างๆ
9. ช่วยเหลือเยาวชนในการปรับตัวให้เข้ากับวัฒนธรรมและภาษา จัดให้เรียนภาษาเพิ่มเติม ตลอดจนวัฒนธรรมต่างๆ
10. ปรึกษาและจัดเตรียมเรื่องการเดินทางภายในภาค และนอกภาค หรือไปร่วมกิจกรรมของสโมสร และของโรงเรียน โครงการไม่อนุญาตให้เยาวชนเดินทางออกนอกราชอาณาจักรไทย ในระหว่างการแลกเปลี่ยน ไม่ว่าจะกรณีใด ๆ ทั้งสิ้น
11. สนับสนุนและให้คำปรึกษาแก่เยาวชนในทุก ๆ เรื่อง รวมถึงแก้ไขปัญหาต่าง ๆ ที่เกิดขึ้นเกี่ยวกับเยาวชน
12. ติดต่อเยาวชนอย่างน้อยเดือนละครั้ง
13. อธิบายถึงความต้องการของสโมสร และภาค, มีหน้าที่แนะนำเยาวชนให้ปฏิบัติตามระเบียบวินัยของโครงการเยาวชนแลกเปลี่ยน, ชุมชน และ โรงเรียน
14. แนะนำเยาวชนในการปฏิบัติตนในชีวิตประจำวัน คบเพื่อนคนไทยที่โรงเรียน มีสัมมาคารวะและเชื่อฟังพ่อแม่อุปถัมภ์
15. เป็นเสมือนพี่ชายหรือพี่สาวคนโต
16. เป็นศูนย์กลางการสื่อสารระหว่างเยาวชน, บิดามารดา และพ่อแม่อุปถัมภ์
17. เตือนเยาวชนให้เขียนรายงานถึงประธานเยาวชนแลกเปลี่ยนของภาค, ประธานและกรรมการบริการระหว่างประเทศของสโมสรเป็นประจำ
18. ในเดือนมีนาคม – เมษายน ที่ปรึกษาต้องติดตามให้เยาวชน ดำเนินการยื่นขออนุญาตขึ้นเครื่องบิน สำหรับเดินทางกลับประเทศภูมิลำเนา กำหนดกลับภายในเดือนมิถุนายน อันเป็นการสิ้นสุดระยะเวลาของการแลกเปลี่ยน



แผนผังความสัมพันธ์ของเยาวชนกับครอบครัวอุปถัมภ์, สโมสร และภาค

Relationships of YE students, the hosting club, Host families and District

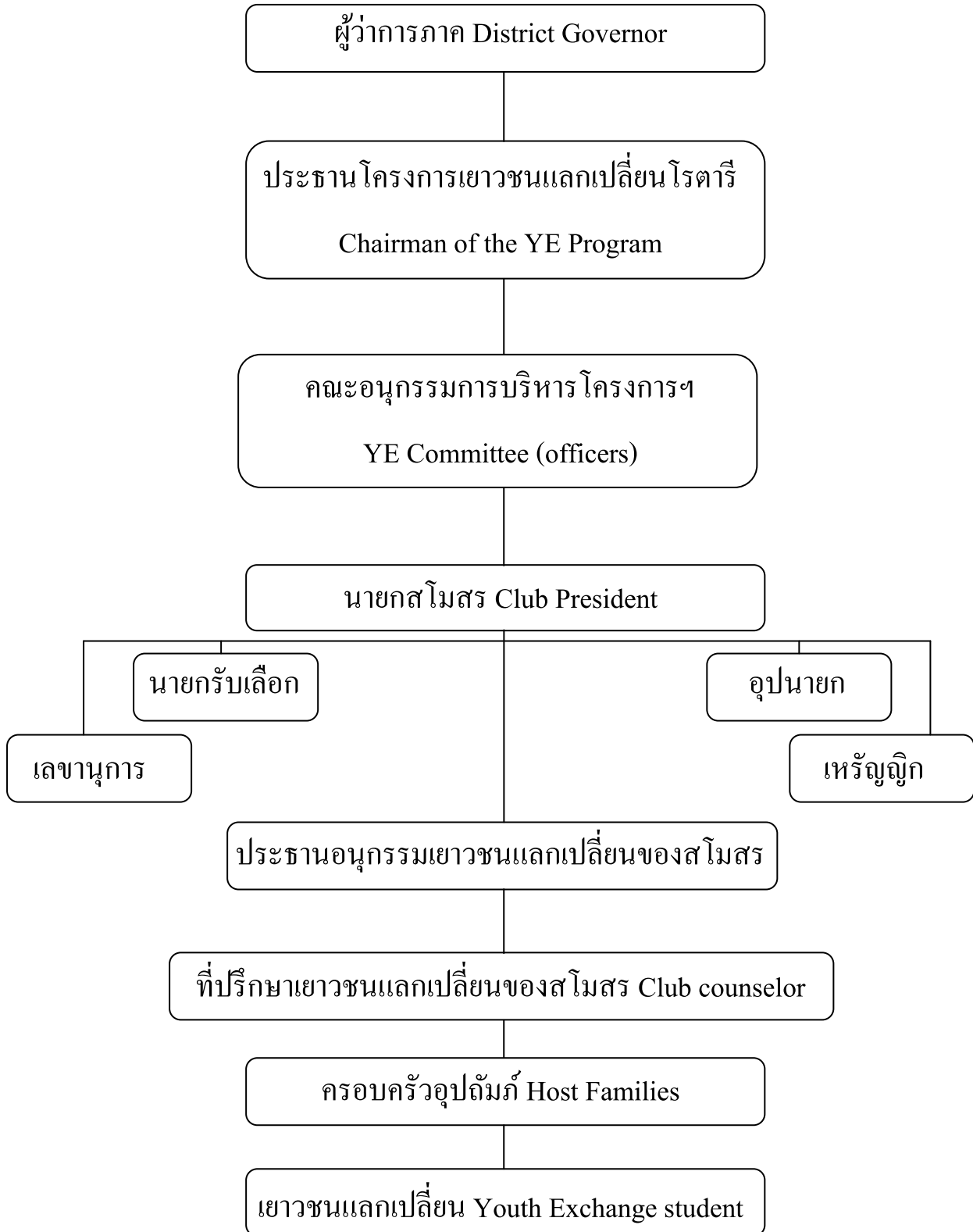

Traveling Rules

Travelling allow within Thailand only **NOT** allow to travel alone or with friends

"Notification"

Travelling with Host, Siblings, RC club members

Within District 3360

- notify **Club Counselor**

Outside District 3360

- notify **Club Counselor** and **Inbound Coordinator**

Pattana Pittrapan E-mail: pattanap@pttep.com
Inbound Coordinator
(Zone 1: Phitsanulok, Uttaradit, Phichit, Sukhothai,
Kamphaengphet and Tak)

Sirilak Raya E-mail: sirilakraya@hotmail.com
Inbound Coordinator
(Zone 2, 3, 4: Chiang Mai, Lamphoon, Chiangrai, Payao,
Lampang, Phrae and Nan)

"Get Permission"

Host's relatives and School

- Apply through Club Counselor and need permission from Inbound Coordinator

With parents from home

- Apply through Club Counselor + Inbound Coordinator **AND** need permission from D3360 chairman "Naiyana Khomson" + Sponsor district Chairman

Self-Traveling is not permitted.

Traveling outside Thailand will result in the termination of the program.

ระเบียบปฏิบัติเมื่อได้รับทราบการถูกล่วงละเมิดและ/หรือคุกคามทางเพศ

